phase administrative	DEPARTEMENT DE LA HAUTE-VIENNE
avant-projet	COMMUNE DE
projet arrêté	
document soumis à enquête publique	**GLANDON**
document approuvé	
	M.D.VILLENEUVE-BERGERON - Architecte D.P.L.G - Urbaniste S.F.U. 11 rue du 8 mai 1945 - 87480 SAINT PRIEST TAURION tel : 05 55 39 60 61 - fax : 05 55 39 79 31

REÇU A LA PRÉFECTURE
DE LA HAUTE-VIENNE
le - 5 JUIN 2012

REGLEMENT
Documents graphiques

Pièce n°
4b2
ech : 1/5000
Mai 2012

P.L.U
PLAN LOCAL D'URBANISME

LEGENDE

- Délimitation des zones
- Emplacements réservés
- Espaces boisés classés à protéger
- limite de zone innondable (limite des plus hautes eaux connues)
- Accès réglementés
- Bâtiment d'élevage
- Recul en application de l'article L.111-1-4

Eléments de paysage (article L 123-1-5-7°)

- Eléments de paysage bâti à protéger
- Verger de variétés anciennes à protéger
- Allée plantée à préserver
- Haie à protéger
- Arbres remarquables
- Points de vue à protéger

LISTE DES EMPLACEMENTS RESERVES
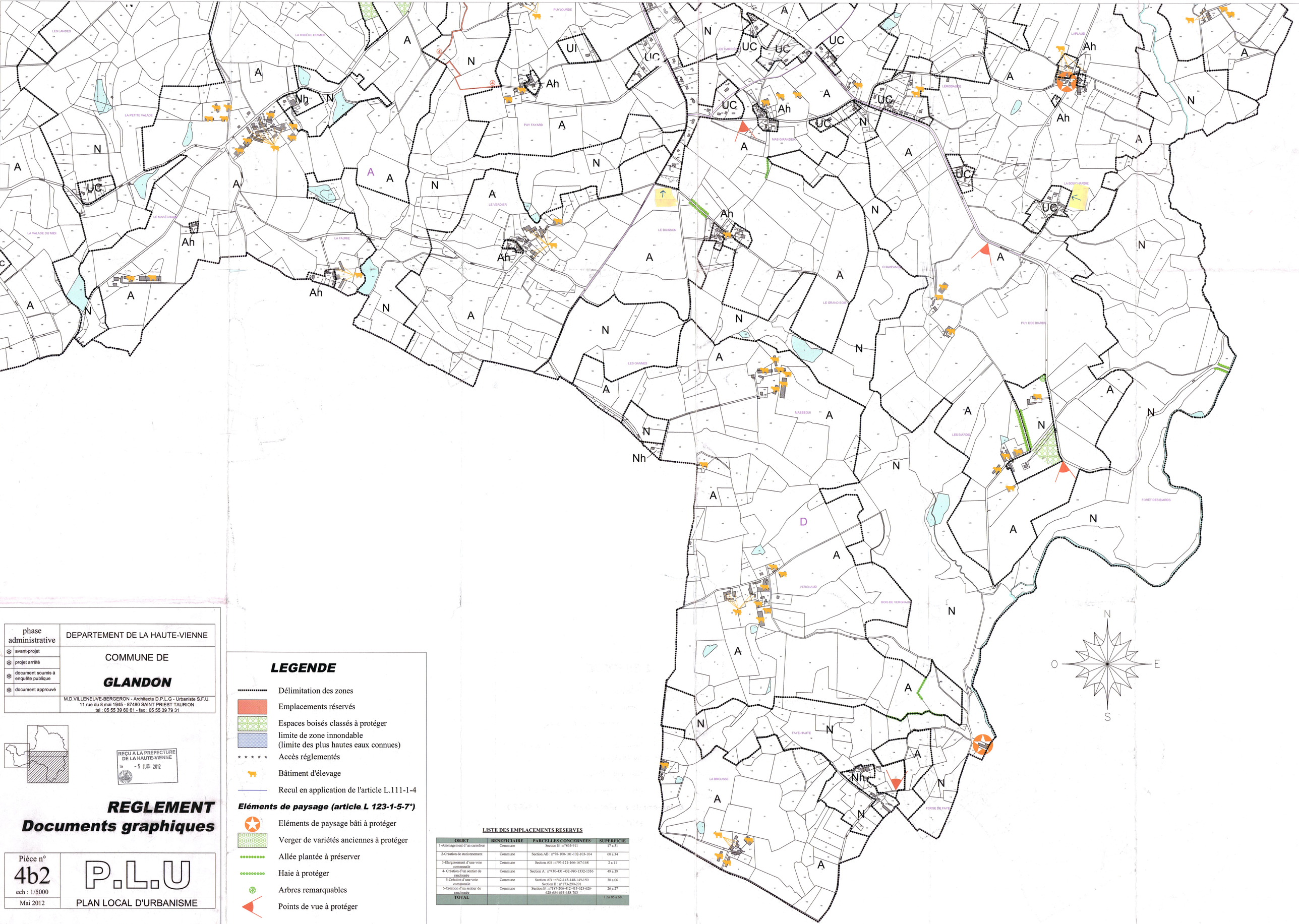
OBJET	BENEFICIAIRE	PARCELLES CONCERNEES	SUPERFICIE
1-Aménagement d'un carrefour	Commune	Section B : n°865-911	17 a 31
2-Création de stationnement	Commune	Section AB : n°78-100-101-102-103-104	60 a 34
3-Elargissement d'une voie communale	Commune	Section AB : n°93-121-166-167-168	2 a 11
4- Création d'un sentier de randonnée	Commune	Section A : n°430-431-432-980-1332-1336	49 a 59
5-Création d'une voie communale	Commune	Section AB : n°42-145-148-149-150 Section B : n°173-290-291	30 a 06
6-Création d'un sentier de randonnée	Commune	Section B : n°187-206-412-413-625-626-628-654-655-658-703	26 a 27
TOTAL			1 ha 85 a 68